Факультет психолого-социальной работы и высшего сестринского образования

Лучшие практики

Электронные образовательные ресурсы

- ЭОР «БИОЭТИКА»: свидетельство о регистрации электронного ресурса ИУО РАО ОФЕРНиО
- ЭОР «ХРЕСТОМАТИЯ ПО ФИЛОСОФИИ»: регистрация электронного ресурса ИУО РАО ОФЕРНиО
- ЭОР «ООП СОЦИАЛЬНАЯ РАБОТА»: свидетельство о регистрации ресурса ИУО РАО ОФЕРНиО

Федеральное государственное бюджетное образовательное учреждение высшего образования «УРАЛЬСКИЙ ГОСУДАРСТВЕННЫЙ МЕДИЦИНСКИЙ УНИВЕРСИТЕТ» Министерства здравоохранения Российской Федерации

ЛИДЕР качества

Диплом
I степени

в номинации: «За внедрение IT-технологий в учебный процесс»

Награждается: Кафедра социальной работы и социологии медицины

Заведующий кафедрой к.и.н., доцент Кузьмин Константин Викторович

за достижение высоких результатов по итогам внутривузовского конкурса
Лидер качества-2016

И.о. ректора УГМУ чл.-корр. РАН, д.м.н, профессор С.М. Кутепов

подпись

Выдан: 29 марта 2017 года Екатеринбург

дата

ЭЛЕКТРОННАЯ ИНФОРМАЦИОННО-ОБРАЗОВАТЕЛЬНАЯ СРЕДА

СМЕШАННОЕ ОБУЧЕНИЕ: ИСПОЛЬЗОВАНИЕ ИНФОРМАЦИОННЫХ И МУЛЬТИМЕДИА-РЕСУРСОВ В СОЧЕТАНИИ С ТРАДИЦИОННЫМИ ЗАНЯТИЯМИ В АУДИТОРИИ

Федеральное государственное бюджетное образовательное учреждение высшего образования «УРАЛЬСКИЙ ГОСУДАРСТВЕННЫЙ МЕДИЦИНСКИЙ УНИВЕРСИТЕТ» Министерства здравоохранения Российской Федерации

ГИЛЬДИЯ ЭКСПЕРТОВ ПРОФЕССИОНАЛЬНОГО ОБРАЗОВАНИЯ

НАЦИОНАЛЬНЫЙ ЦЕНТР ПРОФЕССИОНАЛЬНО-ОБЩЕСТВЕННОЙ АККРЕДИТАЦИИ

ДИПЛОМ

2017

награждается

Заведующий кафедрой социальной работы и социологии медицины, председатель методической комиссии специальности «Социальная работа»
Кузьмин Константин Викторович
и коллектив авторов образовательной программы по специальности 39.03.02 Социальная работа
за победу в конкурсе
«Лучшие образовательные программы инновационной России-2017»

И.о. ректора УГМУ чл.-корр. РАН, д.м.н, профессор С.М. Кутепов

подпись

ЭЛЕКТРОННЫЙ УЧЕБНО-МЕТОДИЧЕСКИЙ РЕСУРС ООП ВО «СОЦИАЛЬНАЯ РАБОТА»

МИНИСТЕРСТВО ОБРАЗОВАНИЯ И НАУКИ РОССИЙСКОЙ ФЕДЕРАЦИИ

федеральное государственное бюджетное научное учреждение
ИНСТИТУТ УПРАВЛЕНИЯ ОБРАЗОВАНИЕМ РОССИЙСКОЙ АКАДЕМИИ ОБРАЗОВАНИЯ

ОБЪЕДИНЕННЫЙ ФОНД ЭЛЕКТРОННЫХ РЕСУРСОВ "НАУКА И ОБРАЗОВАНИЕ"
(основан в 1991 году)

СВИДЕТЕЛЬСТВО О РЕГИСТРАЦИИ ЭЛЕКТРОННОГО РЕСУРСА

ИУО РАО ОФЭРНиО

№ 22466

Настоящее свидетельство выдано на электронный ресурс, отвечающий требованиям новизны и приоритетности:

Электронный учебно-методический ресурс ООП ВО 39.03.02 «Социальная работа» (бакалавриат) по профилю подготовки «Социальная работа в системе здравоохранения»

Дата регистрации: 22 декабря 2016 года

Авторы: Бурлуцкая М.Г., Ивачев П.В., Кинзев В.М., Крохалев В.Я., Кузьмин К.В., Куликов С.П., Митрофанова К.А., Носкова М.В., Петрова Л.Е., Прямикова Е.В., Сысоева Т.В., Чемезов С.А., Чурилов Ю.С., Шкиндер В.Н., Шкиндер Н.Л

Организация-разработчик: ФГБОУ ВО «Уральский государственный медицинский университет» Министерства здравоохранения Российской Федерации

Директор ФГБНУ ИУО РАО, доктор экономических наук С.С. Неуструев

Руководитель ОФЭРНиО, почетный работник науки и техники России А.Д. Галкина

КОНТЕНТ ООП ВО 39.03.02 СОЦИАЛЬНАЯ РАБОТА (БАКАЛАВРИАТ), ПРОФИЛЬ "СОЦИАЛЬНАЯ РАБОТА В СИСТЕМЕ ЗДРАВООХРАНЕНИЯ"

Дата выпуска курса	14.Апреля.2010
Инструкторы	Носкова М. В., Чемезов С. А., Носкова М. В., Ивачев П. В., Шкиндер Н. Л., Петрова Л. Е., Закроева А. Г., Устинова Н. А., Шурыгина Е. П., Крохалев В. Я., Бурлуцкая М. Г., Прямикова Е. В., Tutor USMU, Иванова Н. В., Митрофанова К. А., Новоселова

Цель курса:

Приоритетным направлением деятельности кафедры социальной работы и социологии медицины ФГБОУ ВО УГМУ Минздрава России является внедрение в учебно-воспитательный процесс инновационных моделей и технологий обучения, направленных на повышение качества образования.

МИССИЯ УГМУ В ОБЛАСТИ КАЧЕСТВА ОБРАЗОВАНИЯ: /missiya-ugmu-v-oblasti-kachestva-obrazovaniya.pdf

Электронный информационно-образовательный ресурс "КОНТЕНТ ООП ВО 39.03.02 СОЦИАЛЬНАЯ РАБОТА (БАКАЛАВРИАТ), ПРОФИЛЬ "СОЦИАЛЬНАЯ РАБОТА В СИСТЕМЕ ЗДРАВООХРАНЕНИЯ"" включает в себя программные, организационные, учебные, информационные, контролирующие ма методические принципы преподавания.

Целью использования ресурса является повышение качества подготовки выпускников за счет предоставления возможности освоения образовательной программы с помощью современных информационно-коммуникационных технологий.

Ответственная за реализацию цикла — кафедра социальной работы и социологии медицины. Контакты: (343) 214-86-75, mail: kuzmin@usma.ru

Контакты: (343) 214-86-75. kuzmin@usma.ru; socworkusma@gmail.com

Предварительные знания: среднее профессиональное (медицинское, педагогическое и пр.) образование

Практики курса

Меню курса

- ФЕДЕРАЛЬНЫЙ ГОСУДАРСТВЕННЫЙ ОБРАЗОВАТЕЛЬНЫЙ СТАНДАРТ ВЫСШЕГО ОБРАЗОВАНИЯ ПО НАПРАВЛЕНИЮ ПОДГОТОВКИ 39.03.02 СОЦИАЛЬНАЯ РАБОТА (БАКАЛАВРИАТ)
- ПРОФЕССИОНАЛЬНЫЙ СТАНДАРТ СПЕЦИАЛИСТА ПО СОЦИАЛЬНОЙ РАБОТЕ
- ПОРЯДОК ОРГАНИЗАЦИИ И ОСУЩЕСТВЛЕНИЯ ОБРАЗОВАТЕЛЬНОЙ ДЕЯТЕЛЬНОСТИ ПО ОБРАЗОВАТЕЛЬНЫМ ПРОГРАММАМ ВЫСШЕГО ОБРАЗОВАНИЯ – ПРОГРАММАМ БАКАЛАВРИАТА, ПРОГРАММАМ СПЕЦИАЛИТЕТА, ПРОГРАММАМ МАГИСТРАТУРЫ
- ОСНОВНАЯ ОБРАЗОВАТЕЛЬНАЯ ПРОГРАММА ВЫСШЕГО ОБРАЗОВАНИЯ, НАПРАВЛЕНИЕ ПОДГОТОВКИ 39.03.02 СОЦИАЛЬНАЯ РАБОТА (БАКАЛАВРИАТ)
- УЧЕБНЫЙ ПЛАН ПОДГОТОВКИ БАКАЛАВРОВ, НАПРАВЛЕНИЕ 39.03.02 СОЦИАЛЬНАЯ РАБОТА
- КОМПЕТЕНТНОСТНАЯ МОДЕЛЬ ПОДГОТОВКИ БАКАЛАВРА СОЦИАЛЬНОЙ РАБОТЫ ПО ПРОФИЛЮ "СОЦИАЛЬНАЯ РАБОТА В СИСТЕМЕ ЗДРАВООХРАНЕНИЯ"
- НАШИ ПРЕПОДАВАТЕЛИ
- ЭЛЕКТРОННАЯ ИНФОРМАЦИОННО-ОБРАЗОВАТЕЛЬНАЯ СРЕДА
- ПОЛОЖЕНИЯ УГМУ О БАЛЛЬНО-РЕЙТИНГОВОЙ СИСТЕМЕ ОЦЕНИВАНИЯ УЧЕБНЫХ ДОСТИЖЕНИЙ СТУДЕНТОВ
- САМОСТОЯТЕЛЬНАЯ, НАУЧНО-ИССЛЕДОВАТЕЛЬСКАЯ И УЧЕБНО-ИССЛЕДОВАТЕЛЬСКАЯ ДЕЯТЕЛЬНОСТЬ СТУДЕНТОВ
- БАКАЛАВРИАТ - 39.03.02 СОЦИАЛЬНАЯ РАБОТА (ФГОС 2016)
- РАСПИСАНИЕ ЗАНЯТИЙ
- ЭЛЕКТРОННАЯ БИБЛИОТЕКА
- СВЕДЕНИЯ О КНИГООБЕСПЕЧЕННОСТИ УЧЕБНЫХ ДИСЦИПЛИН
- НАУЧНЫЕ РЕСУРСЫ БИБЛИОТЕКИ УГМУ
- АРХИВ ДИПЛОМНЫХ И ВЫПУСКНЫХ КВАЛИФИКАЦИОННЫХ РАБОТ

СТАНДАРТНЫЙ УЧЕБНО-МЕТОДИЧЕСКИЙ КОМПЛЕКС ДИСЦИПЛИНЫ

Б.1.Б.6 Социология

Учебно-методический комплекс дисциплины обсужден и одобрен на заседании кафедры социальной работы и социологии медицины и методической комиссии направления (протокол № 11 от 22 июня 2016 г.)

Дисциплину реализует к.с.н., доцент Бурлуцкая М.Г.

Имеется в библиотеке УГМУ:

В учебном пособии дается последовательное описание проблемного поля современной социологической науки — базовой отрасли обществознания. Большое внимание уделено пониманию исходных элементов социальной реальности, принципам и формам социальных взаимодействий, социальным институтам, общностям и группам, социальной стратификации, социологическому анализу культуры, личности, организации, экономики, политики. Узловые вопросы рассматриваются сквозь призму исторического развития.

Фундаментальность анализа сочетается с доступностью изложения.

Для студентов, преподавателей и аспирантов социологических, социально-гуманитарных, юридических факультетов, факультетов экономики и менеджмента, а также для всех интересующихся вопросами социологии.

- Методические рекомендации преподавателю по организации изучения дисциплины
- 1. Рабочая программа дисциплины
- 2. Учебно-тематический план лекций и практических занятий
- 3. Планы семинарских занятий и методические рекомендации для организации самостоятельной работы студентов
- 4. Темы контрольных работ и методические указания для их выполнения
- 5. Контрольные работы
- 6. Фонд оценочных средств
- 7. Электронная библиотека
- 8. Учебная мультимедиатека (курс видеолекций)

КУРСЫ МУЛЬТИМЕДИА ЛЕКЦИЙ

АВТОРСКИЙ КУРС ПО ДИСЦИПЛИНЕ «ИСТОРИЯ СОЦИАЛЬНОЙ РАБОТЫ»: 18 ЛЕКЦИЙ

8. Учебная мультимедиатека (курс видеолекций)

Уважаемые студенты! Для того чтобы просмотреть видео-файлы, расположенные в данной папке,

Вам необходимо:

1. пройти по ссылке выбранной темы в облачное хранилище университета;
2. скачать видео-файл в формате **AVI** на свой персональный компьютер/гаджет (скачивание 10-15 минут)
3. желателен скоростной Интернет от провайдера с возможностью закачки 40-50 Мбит/с;
4. после скачивания просмотрите запись мультимедиа-лекции через стандартный видео-плеер гаджета;
5. отвечайте на тестовые задания по результатам изучения каждой темы курса

Успешного просмотра и активной учебы!

ПРЕПОДАВАТЕЛЬ-ТЬЮТОР — КАНДИДАТ ИСТОРИЧЕСКИХ НАУК, ДОЦЕНТ КОНСТАНТИН ВИКТОРОВИЧ КУЗЬМИН

Тема 1. Введение в курс истории социальной работы

https://ugmu-my.sharepoint.com/personal/217-35-22_usma_ru/_layouts/15/guestaccess.aspx?docid=1b32a216d26204f9a8d311e7602d3e63e&authkey=Ae3aO1HDRLIur8vhNSrVKKM

Тестовые задания по теме 1

Тема 2. Архаический период в истории социальной работы

https://ugmu-my.sharepoint.com/personal/217-35-22_usma_ru/_layouts/15/guestaccess.aspx?docid=1241af156ae45458aac21c30ad7bd52ee&authkey=AWQNu7h4dpwe-Wx-Oyqi3fM

Тестовые задания по теме 2

Тема 3. Филантропический период в истории социальной работы

https://ugmu-my.sharepoint.com/personal/217-35-22_usma_ru/_layouts/15/guestaccess.aspx?docid=1dd304c689012482aae4596b07f6e150f&authkey=ASPsxfJe0xbEYV5naZzRBO8

Тестовые задания по теме 3

Тема 4. Период общественной благотворительности (V-XV вв.). Лекция 1

https://ugmu-my.sharepoint.com/personal/217-35-22_usma_ru/_layouts/15/guestaccess.aspx?docid=162d444580ded49648181d1fd0df38bb0&authkey=AYbB10UwB3g-20VlvbB-Wts

Тестовые задания по теме 4 (лекция 1)

Тема 4. Период общественной благотворительности (V-XV вв.). Лекция 2

https://ugmu-my.sharepoint.com/personal/217-35-22_usma_ru/_layouts/15/guestaccess.aspx?docid=19a9c883aee134742bda93d5c01d60c19&authkey=AbesKUscg3JKrzyDnVB5Tnc

Тестовые задания по теме 4 (лекция 2)

Тема 4. Период общественной благотворительности (V-XV вв.). Лекция 3

https://ugmu-my.sharepoint.com/personal/217-35-22_usma_ru/_layouts/15/guestaccess.aspx?docid=187a34e45bea240a2bdffc70e785a93ce&authkey=AZOV5ES8YKILqKvPjKFrpm4

Тестовые задания по теме 4 (лекция 3)

Тема 5. Особенности развития благотворительности в Древней Руси (IX-XV вв.)

https://ugmu-my.sharepoint.com/personal/217-35-22_usma_ru/_layouts/15/guestaccess.aspx?docid=1d814c94398b74513b6b0eb587d9d5866&authkey=AfF7pBXK7uP7Hdy5FyPDyBc

Тестовые задания по теме 5

ПРЕПОДАВАТЕЛЬ-ТЬЮТОР — КАНДИДАТ ИСТОРИЧЕСКИХ НАУК, ДОЦЕНТ КОНСТАНТИН ВИКТОРОВИЧ КУЗЬМИН

Тема 1. Введение в курс истории социальной работы

https://ugmu-my.sharepoint.com/personal/217-35-22_usma_ru/_layouts/15/guestaccess.aspx?docid=1b32a216d26204f9a8d311e7602d3e63e&authkey=Ae3aO1HDRLIur8vhNSrVKKM

Тестовые задания по теме 1

ВИДЕОЛЕКЦИЯ ДЛЯ СКАЧИВАНИЯ НА УДОБНЫЙ НОСИТЕЛЬ ИНФОРМАЦИИ

Тестовые задания по теме 1

← 1 2 3 4 5 6 7 8 9 10

ТРУДОУСТРОЙСТВО, ТРУДОВОЕ ОБУЧЕНИЕ И ПОВЫШЕНИЕ КВАЛИФИКАЦИИ ОТНОСЯТСЯ К ТАКОМУ ВИДУ СОЦИАЛЬНОЙ ПОМОЩИ, КАК

- ○ Временное попечение
- ○ Социокультурная анимация
- ○ Срочное попечение
- ○ Постоянное попечение
- ○ Трудовая помощь

Ответить Пропустить вопрос

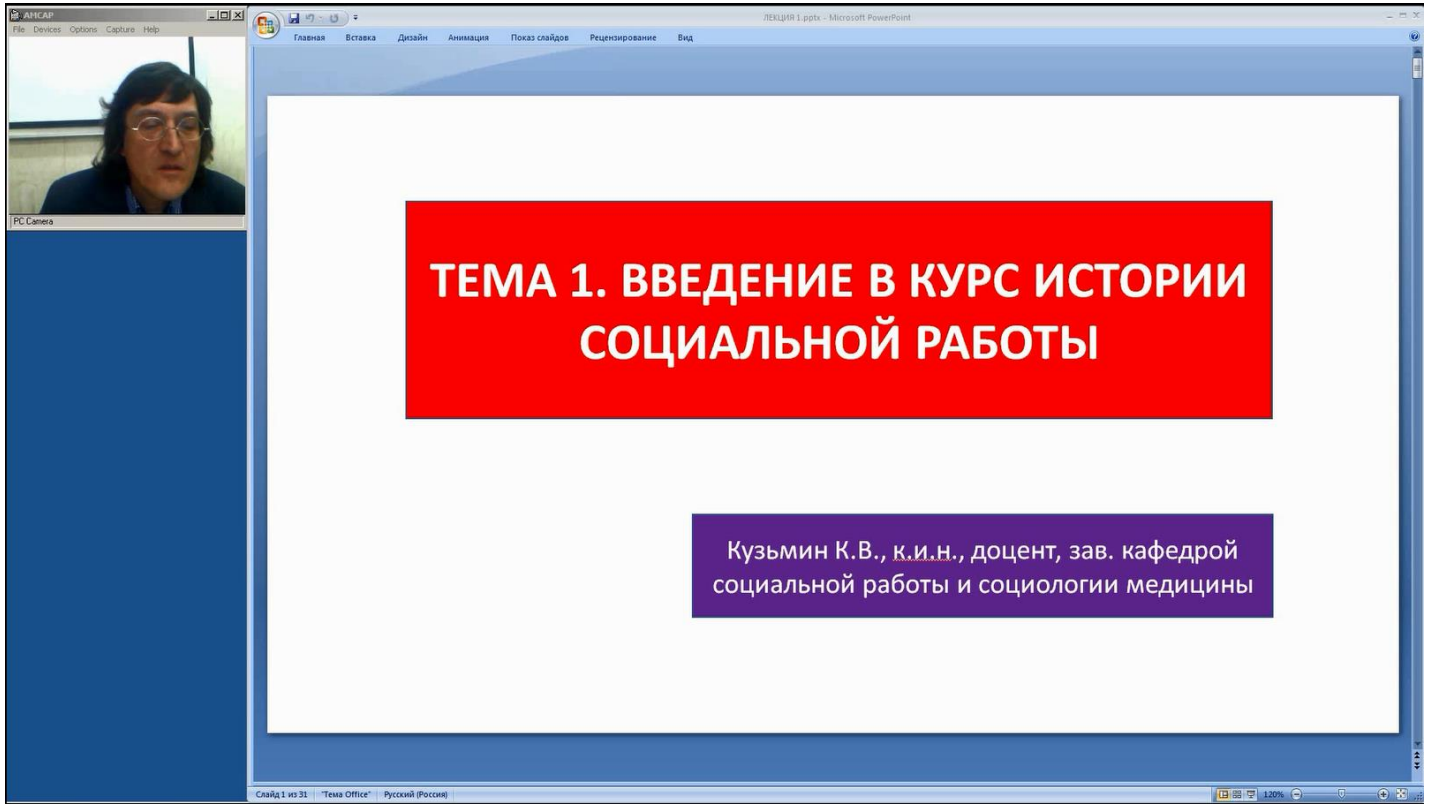

ВЕБИНАРЫ

- Реализации ООП Сестринское дело
- Доклад кафедры философии, биоэтики и культурологии на международном вебинаре «Опыт компьютерного тестирования по биоэтике»
- Вебинар как форма организации учебного процесса по изучению предмета «Философия и медбиоэтика» со студентами ВСО УГМУ

Студенческие клубы

- Киноклуб «Логос»
- Клуб «Клио»
- Спортивный клуб «Уральский Медик»
- Студенческий клуб «Виртуальный лекторий»

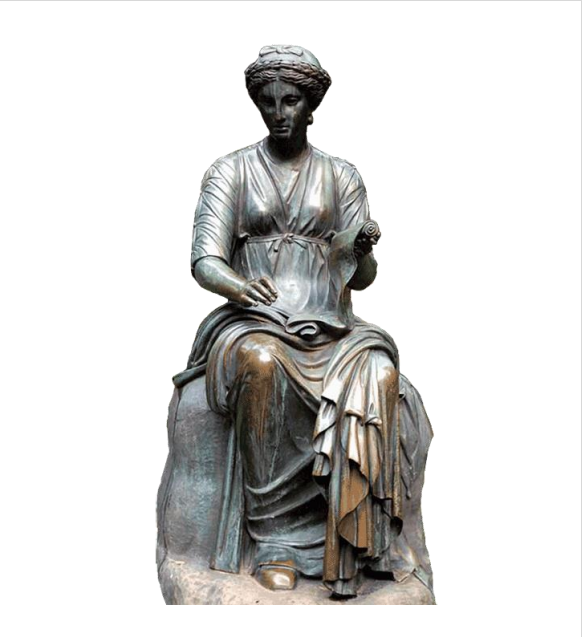

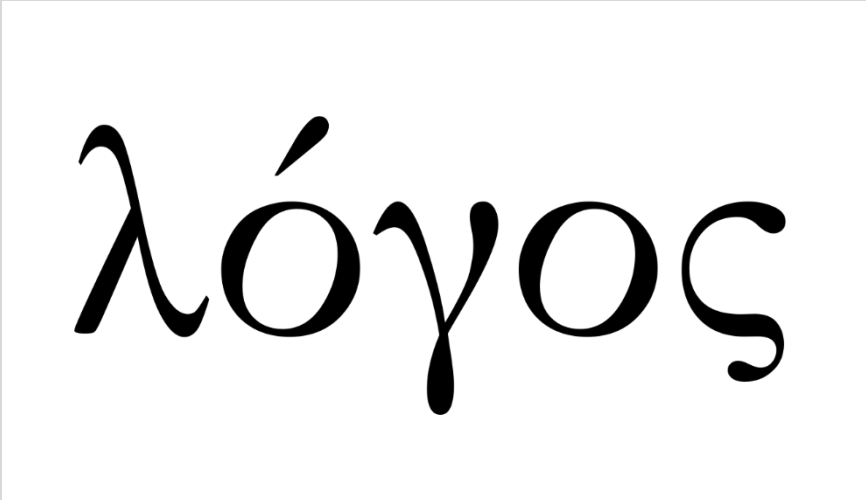

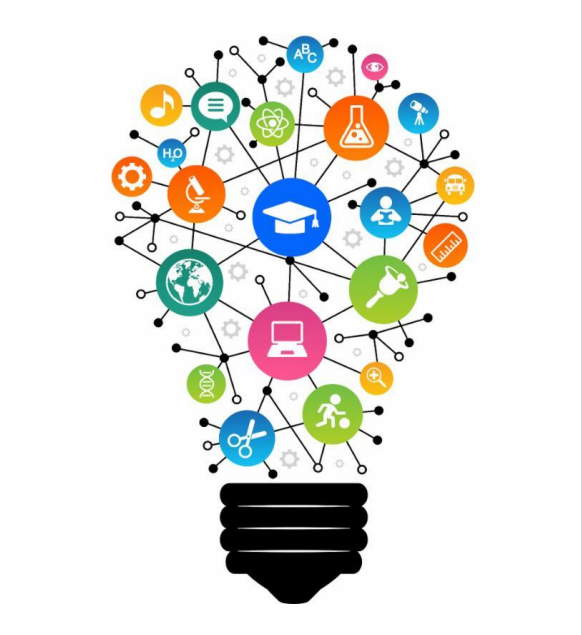

Проект «Медицинские династии УГМУ»

КАФЕДРА УПРАВЛЕНИЯ СЕСТРИНСКОЙ ДЕЯТЕЛЬНОСТЬЮ

ДИНАСТИИ

Бабич, Барац, Борзуновы, Герасимовы, Ермолаевы, Зерчаниновы, Левиты, Пионтеки, Попугайло, Ратнеры, Савичевские, Сиротюк-Ординат, Ходаковы, Чередниченко, Шардины, Шилко, Шулутко, Чугаевы, Ястребовы

Достижения

- Всероссийский конкурс проектов «Профессии медицины будущего»
  - проект «МЕДИЦИНСКИЙ МАРКЕТИНГ КАК НЕОТЪЕМЛЕМЫЙ ЭЛЕМЕНТ СТОМАТОЛОГИИ БУДУЩЕГО» – диплом победителя в номинации «Лучшая идея по созданию индивидуальной научно-образовательной траектории обучающихся»
  - проект «ОТ КАЧЕСТВА ЖИЗНИ К ЗДОРОВОМУ ДОЛГОЛЕТИЮ» – диплом победителя в номинации «Лучшее поисковое исследование»
- I место в межвузовском городском турнире молодежной интеллектуальной игры «ПОЗНАЙ ИСТИНУ» (студенты 1-2 курсов)
- СНО кафедры истории, экономики и правоведения – диплом победителя в номинации «ЗА МАССОВОСТЬ»

ДОСТИЖЕНИЯ

- Ежегодные Всероссийские соревнования «Человеческий фактор» МЧС России: команда 2 курса «Адреналин» – 2 место в региональном этапе конкурса, 6 место на всероссийском этапе.
- Психологический баттл «Психология толпы» МЧС России: команда 4 курса «GreenПсих» – I место
- Всероссийская Студенческая Олимпиада по психологии (УрГПУ, г. Екатеринбург) – диплом в командной номинации

Развитие игровых технологий

- Ролевые игры по темам
  - «История гражданской войны в России» (Колчак vs Троцкого)
  - «Дело врачей»
- Межфакультетские игровые турниры по истории и истории медицины
- Психологический ALIAS
- Интеллектуально-психологическая игра «Совет больших ученых»

МЕЖДУНАРОДНЫЙ ДЕНЬ
Медицинской сестры – 12 мая

ДЕНЬ ПСИХОЛОГА – 22 ноября

SWOT-АНАЛИЗ кафедры управления сестринской деятельностью

Сильные стороны (S)	Слабые стороны (W)
– кафедра преподает ВСО сестрам со средним специальным образованием; – кафедра одна по всей области; – много возможностей у выпускников; – «остепенённость» ППС- 72%; – хорошие условия труда; – большой стаж работы ППС; – дистанционное обучение.	– большое количество ППС почасовиков и совместителей; – большая нагрузка на студентов, т.к. все работающие; – психологические и технологические барьеры ППС при использовании информационных технологий в обучении.
Возможности (O)	**Угрозы (T)**
– привлечение своих выпускников в качестве преподавателей; – стремительное развитие новых информационных технологий.	– большое количество возрастных сотрудников; – изменение потребности и приоритетов обучающихся; – нет мотивации у студентов к самостоятельному получению знаний.

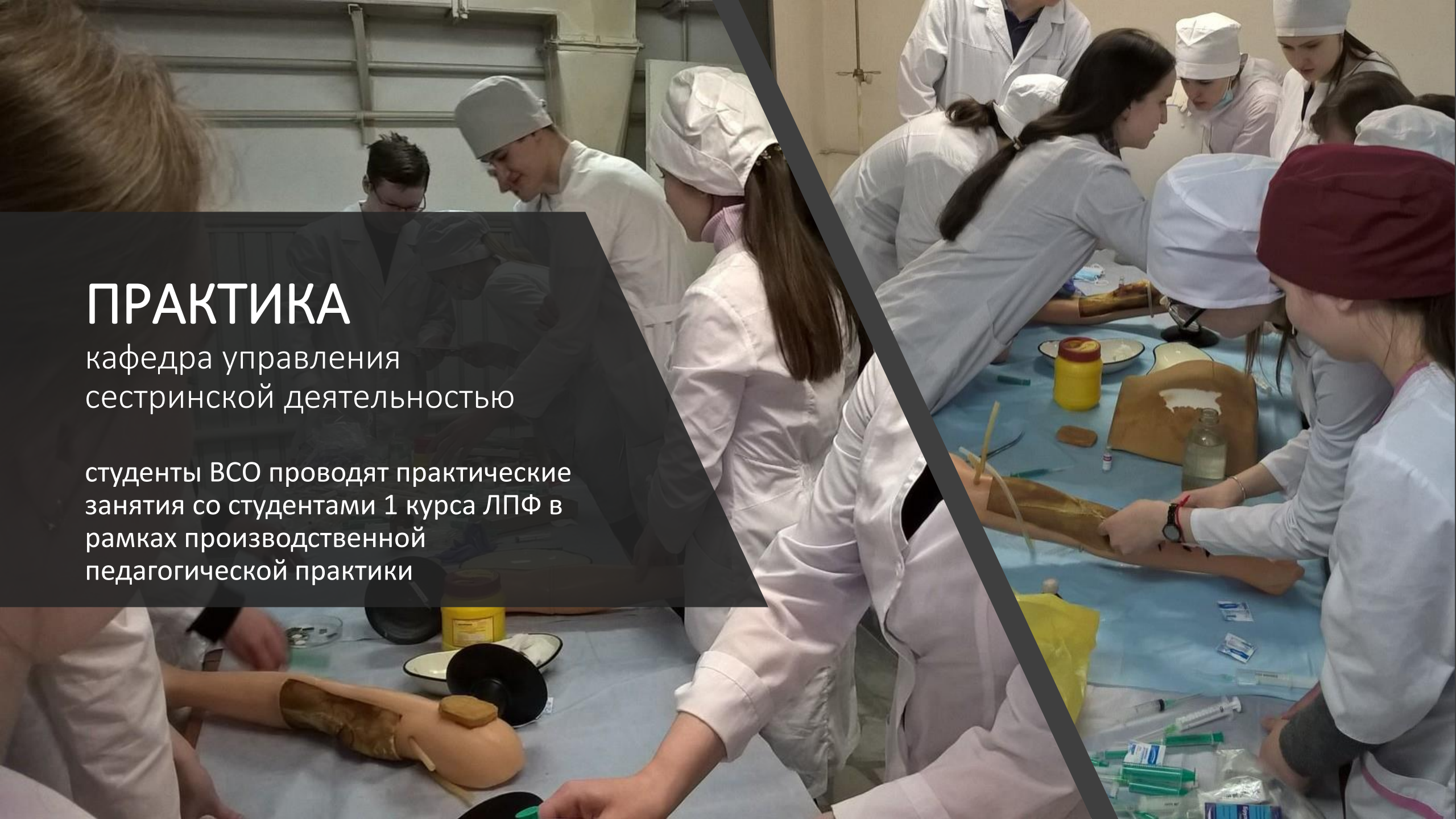

ПРАКТИКА

кафедра управления сестринской деятельностью

студенты ВСО проводят практические занятия со студентами 1 курса ЛПФ в рамках производственной педагогической практики

ПРЕЕМСТВЕННОСТЬ ПРАКТИК
Клиническая психология

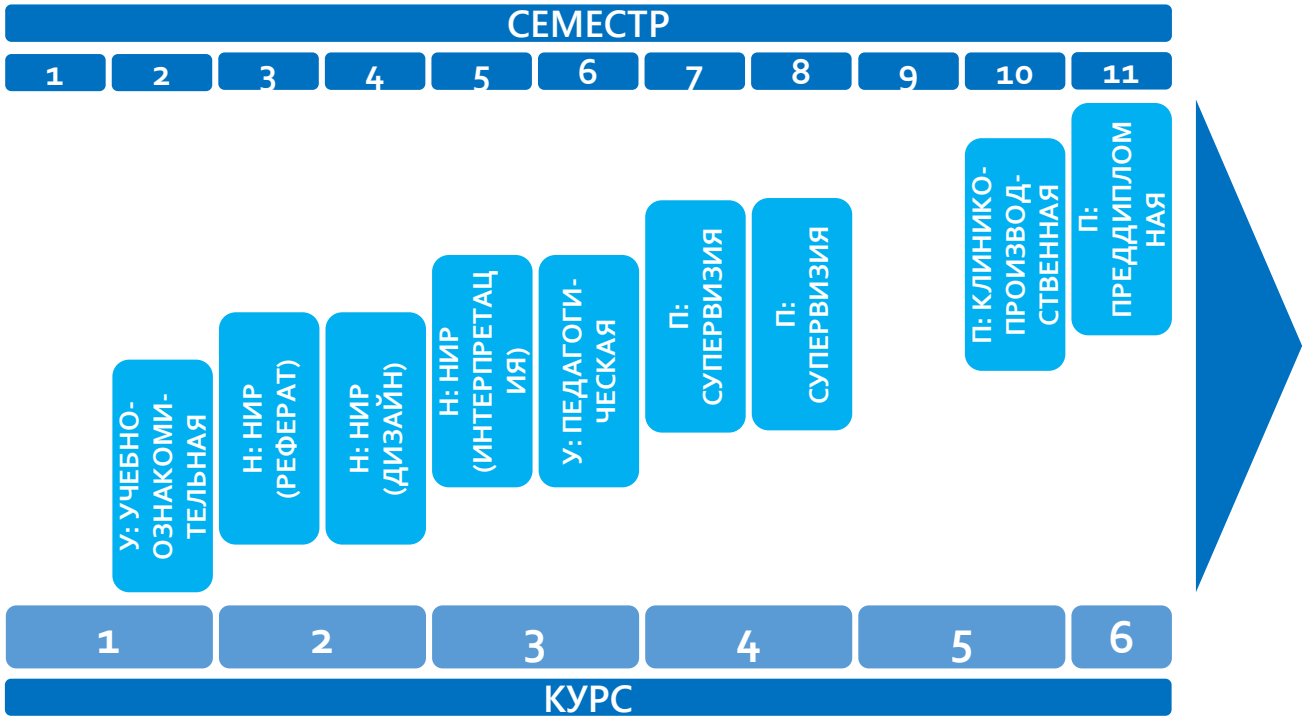

БАЗЫ ПРАКТИК

354-й Военный клинический госпиталь ЦВО (г. Екатеринбург) Минобороны России

СТУДИЯ ДЕТСКОЙ НЕЙРОПСИХОЛОГИИ "НЕЙРОНЧИК«
Нейропсихологическая диагностика и коррекция детей

Свердловский областной клинический психоневрологический госпиталь для ветеранов войн

Государственное бюджетное учреждение здравоохранения Свердловской области "Психиатрическая больница №3"

Муниципальное автономное учреждение «Детская городская поликлиника №13» (Участковая служба Октябрьского и Кировского района, Городской центр спортивной медицины)

Екатеринбургская школа-интернат №12, реализующая адаптированные основные общеобразовательные программы

Муниципальное автономное общеобразовательное учреждение Гимназия № 104 «Классическая гимназия»

"ЦЕНТР ЭКСТРЕННОЙ ПСИХОЛОГИЧЕСКОЙ ПОМОЩИ МИНИСТЕРСТВА РОССИЙСКОЙ ФЕДЕРАЦИИ ПО ДЕЛАМ ГРАЖДАНСКОЙ ОБОРОНЫ, ЧРЕЗВЫЧАЙНЫМ СИТУАЦИЯМ И ЛИКВИДАЦИИ ПОСЛЕДСТВИЙ СТИХИЙНЫХ БЕДСТВИЙ"

Государственное бюджетное учреждение здравоохранения Свердловской области
СВЕРДЛОВСКАЯ ОБЛАСТНАЯ КЛИНИЧЕСКАЯ ПСИХИАТРИЧЕСКАЯ БОЛЬНИЦА

ОТДЕЛЕНИЕ ПАЛЛИТАВВНОЙ ПОМОЩИ
МБУ "ЦГБ №2 им. А. А. Миславского"
Больница основана в 1906 году

Свердловская областная клиническая больница №1
Вековые традиции — современные технологии

БОНУМ
Государственное автономное учреждение здравоохранения свердловской области
МНОГОПРОФИЛЬНЫЙ КЛИНИЧЕСКИЙ МЕДИЦИНСКИЙ ЦЕНТР «БОНУМ»

УГМУ
ВПЕРЁД
ПУЛЬС
НАС
ОГНЯ
ВЕДЕТ
СОЮЗПРОМЭКСПО
STOPFIRE